

Signalering van kindermishandeling in de spoedeisende zorg

Scholingsavond Acute Zorgregio Oost

Petra Bot

22 september 2016

Inhoud

- Korte opfris
- Casuïstiek
- Stappenplan Meldcode Huiselijk geweld en Kindermishandeling

Definitie KM

- Elke vorm van voor een **minderjarige** bedreigende of gewelddadige interactie van **fysieke, psychische of sexuele aard**, die de **ouders** of andere personen t.o.v. wie de minderjarige in een relatie van afhankelijkheid of van onvrijheid staat, **actief of passief** opdringen, waardoor **ernstige schade** wordt berokkend of dreigt te worden berokkend aan de minderjarige in de vorm van fysiek of psychisch letsel.

Vormen KM

- Fysieke mishandeling
- Fysieke verwaarlozing
- Emotionele mishandeling
- Emotionele verwaarlozing
- Sexueel misbruik
- Getuige zijn van huiselijk geweld

Epidemiologie

- Naar schatting jaarlijks 107.000-170.000 kinderen in NL
- Jaarlijks tenminste 50 overlijden
- Kinderen op SEH ivm trauma: 3-10% kindermishandeling

Casus 1

- Moeder met zoon van 9 maanden op de HAP
- Zoon heeft zich gebrand aan kachel in de woonkamer (blaar op handpalm)

Wat wilt u weten?

Anamnese

- Moeder even naar keuken, kind kroop in woonkamer
- Hoorde kind huilen
- Direct hand onder de kraan gehouden

- Ontwikkeling leeftijdsadequaat
- Begint zich op te trekken tot staan

- Eerste kind van ouders
- Als baby veel gehuild, veel steun van MM gehad
- Verdere medische VG gb
- Vader taxichauffeur, moeder huisvrouw

Wat wilt u nakijken? Waar let u op?

Lichamelijk onderzoek

- Goed verzorgde zuigeling
- Goede voedingstoestand
- Interactie met moeder gb

- St lokalis: geïsoleerde blaas op verheven deel handpalm, roodheid rondom
- Top-teen-onderzoek:
 - Huid verder gb
 - Algemeen intern onderzoek incl. KNO en neurologisch onderzoek gb
 - Anogenitaal gebied gb

Stappenplan Kindermishandeling

■ - verplichte stap

1 Onderzoek en kindcheck bij oudersignalen
Verzamel aanwijzingen en leg vast in dossier

2 Advies AMK en bij voorkeur ook collega
Vellig thuis: 0800 2000 (24 uur p/d)

3 Zo mogelijk gesprek betrokkenen

4 Zonodig overleg betrokken professionals

Taxeren risico op kindermishandeling

Risico af te wenden

Reële kans op schade

5^A Monitoring

Mishandeling (mogelijk) niet gestopt

5^B Melding bij AMK
0800 2000 (24 uur p/d)

Acuut gevaar? Schakel eerst Raad voor de Kinderbescherming en/of politie in! (Regionaal kantoor: www.nvdk.nl / Politie: 112 (nood))

Stap 1 meldcode

- Onderzoek
- Dossiervorming

Onderzoeken signalen kimi

- Adequate anamnese
 - Ongevalsmechanisme (SPUTOVAMO)
 - Achtergrond kind en gezin
 - Gezinsamenstelling
 - Sociale anamnese (balansmodel)
 - Enz
- Lichamelijk onderzoek

Balansmodel

Risicofactoren vs beschermende factoren



Risicofactoren vs beschermfactoren

- Kind
- Ouders
- Omgeving

Gespreksvaardigheden!

- Zorg voor adequate (na)scholing

Onderzoek signalen kimi

- Anamnese
- Lichamelijk onderzoek
 - Topteen
 - Herken signalen kindermishandeling
 - Herken tekenen die lijken op kindermishandeling

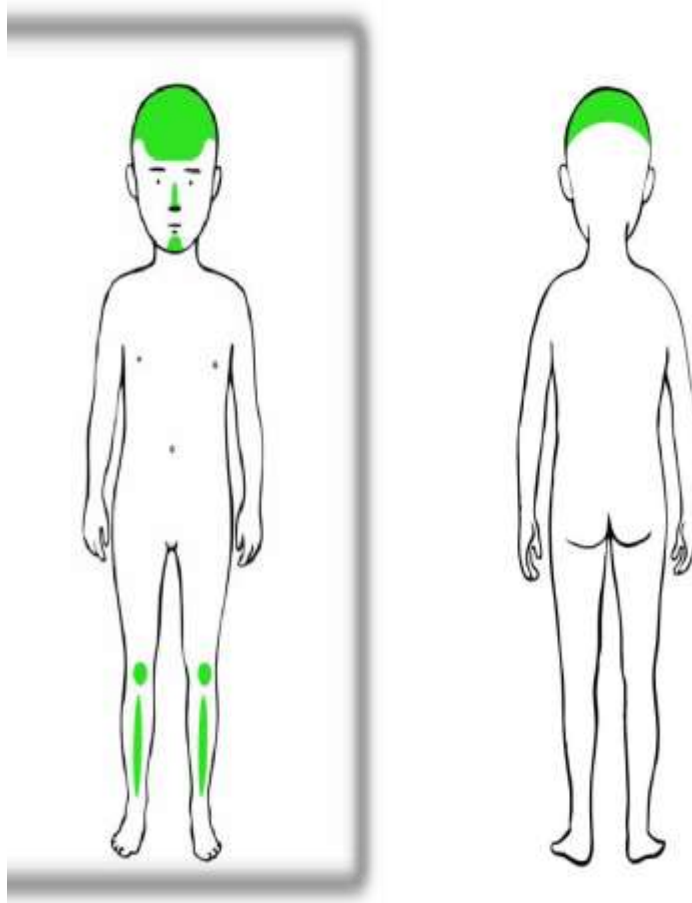

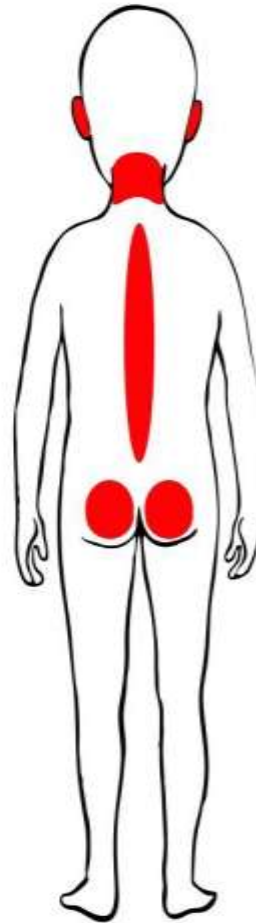
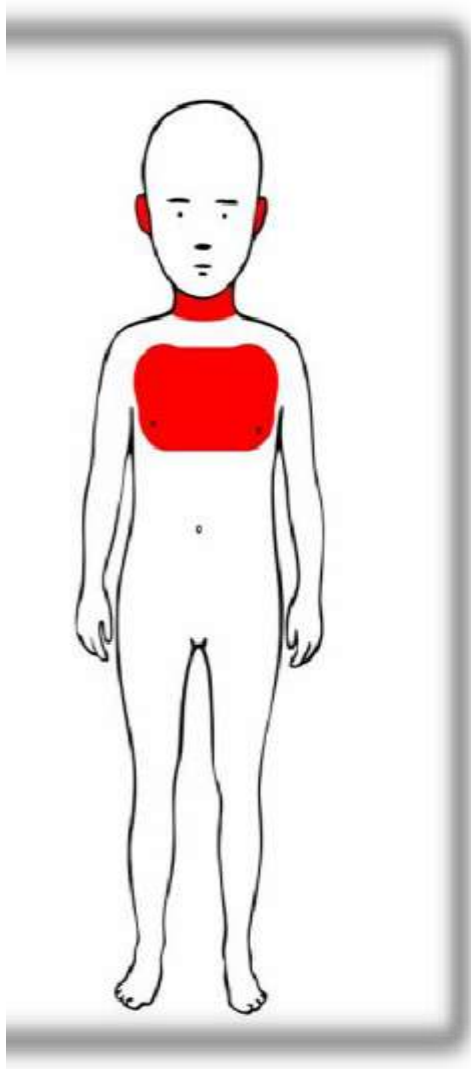

Casus

- 21-jarige vrouw
- G2P1
- AD 19 weken, tnt ongecontroleerde zwangerschap

Wat wilt u weten?

Anamnese

- Eerste kind (jongen 2 jaar) van andere vader
- Geen contact meer met vader eerste kind, was gewelddadige relatie
- Ex gebruikte heroïne
- Mevrouw gebruikte destijds cannabis, nu niet meer

- Tijdelijk met zoon bij haar ouders gewoond, nu eigen woning
- Geen werk, krijgt uitkering

- Vaste partner sinds 8 maanden
- Zwanger geworden onder anticonceptiepill

Wat wilt u nakijken? Waar let u op?

Lichamelijk onderzoek

- Matige voedingstoestand, BMI 17
- Slecht verzorgd gebit

- Algemeen intern onderzoek gb
- Huid: oud hematoom in hals rechts

- Fundushoogte halverwege de symphyse pubis en de navel

Hoe beoordeelt u deze situatie?
Wat doet u?

Kindcheck

- (volwassen) patient met problemen die een risico vormen op kindermishandeling: oudersignalen
 - Naar inschatting van arts zelf
- Arts dient na te gaan of de patient zorg draagt voor minderjarigen
- De arts dient te onderzoeken of deze minderjarigen veilig zijn
- De arts dient benodigde stappen te ondernemen

Dossiervoering

- Noteer signalen adequaat
- Noteer zo objectief mogelijk
- Leg letsels bij voorkeur fotografisch vast
- Noteer wat (en in welke bewoordingen) met ouders is besproken
- Noteer met wie overleg heeft plaatsgevonden
- Noteer welke actie is ondernomen (bv mbt Veilig Thuis)

- Noteer duidelijk in het dossier indien aanvullend onderzoek (in ziekenhuis danwel door andere instanties) GEEN aanwijzingen voor kimi toont



Take home

- Signalen van kindermishandeling
 - Adequate anamnese, vraag door
 - Top-teen-onderzoek
- Denk aan de kindcheck